



Plan de Actuación Digital

PCT #CompDigEdu

Denominación	I.E.S. Isaac Albéniz
Cód. Centro	29701040
Localidad	Málaga
Provincia	Málaga

Fecha de última actualización: 1 de septiembre de 2025

Plan de Actuación Digital

Programa de Cooperación Territorial #CompDigEdu

DEFINICIÓN: El Plan de Actuación Digital (PAD) es la herramienta de planificación, integrada en el Proyecto educativo, sobre la que se sustentará el proceso de Transformación Digital diseñado por cada centro educativo.

OBJETIVOS: - Planificar y desarrollar capacidades digitales eficaces para mejorar la calidad de la enseñanza.
- Favorecer la transformación del centro en una organización educativa digitalmente competente.

ESTRUCTURA

Marco europeo para organizaciones educativas digitalmente competentes (DigCompOrg)	Ámbitos PAD
1. Prácticas de liderazgo y gobernanza 3. Desarrollo profesional 7. Infraestructuras	Organización de centros
6. Colaboración y networking	Información y comunicación
2. Prácticas de enseñanza y aprendizaje 4. Prácticas de evaluación 5. Contenidos y currículos	Procesos de enseñanza-aprendizaje

Proceso de Elaboración

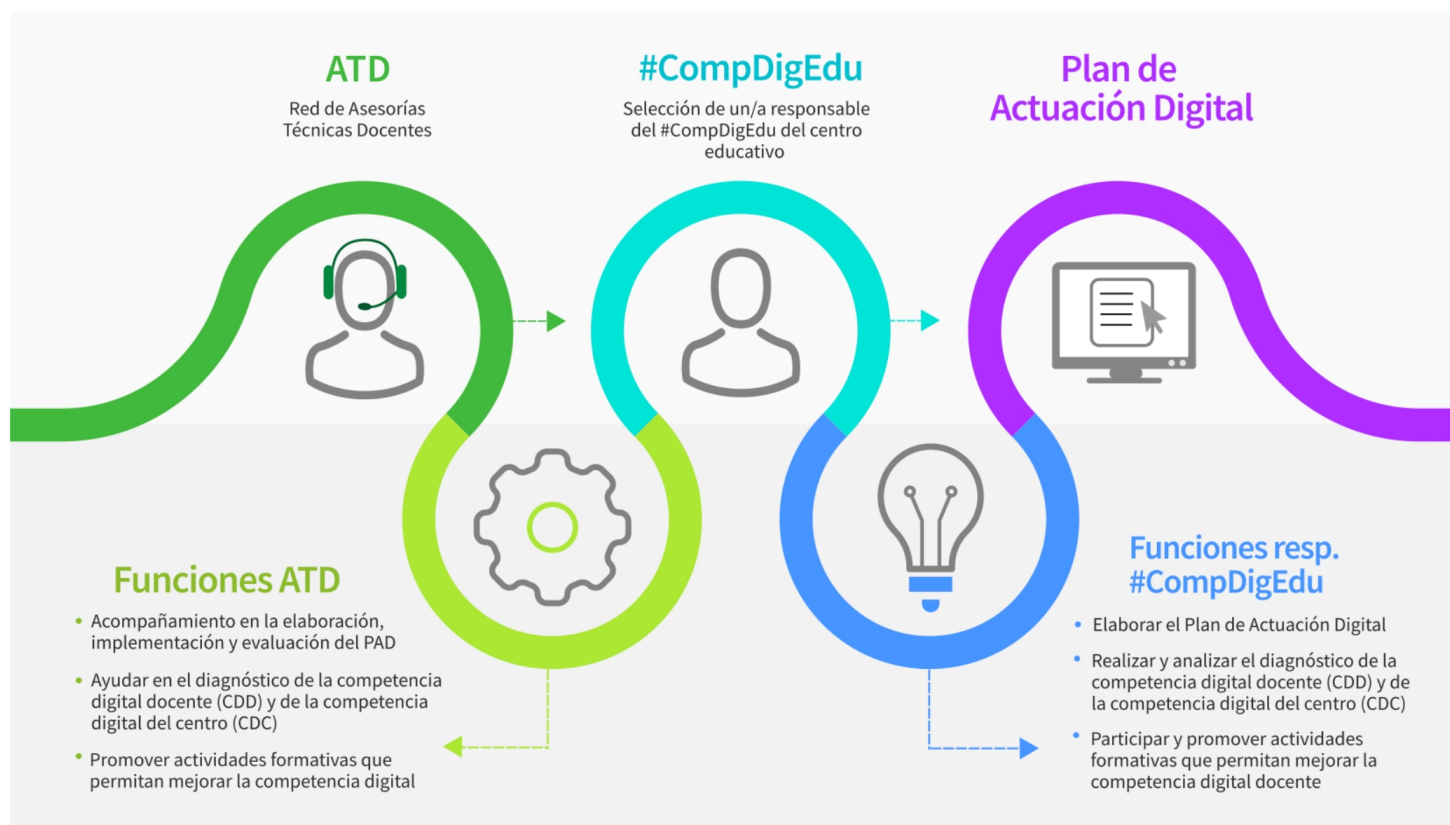

Programa financiado por el Ministerio de Educación, Formación Profesional y Deportes
y el Mecanismo de Recuperación y Resiliencia

PLAN DE ACTUACIÓN DIGITAL CURSO 2025/2026

CENTRO: I.E.S. Isaac Albéniz (29701040)

Se establece el siguiente Plan de Actuación Digital para el centro.

ÁMBITO: ORGANIZACION DEL CENTRO

LINEA DE ACTUACIÓN DEL ÁMBITO ORGANIZACION DEL CENTRO (LINEA 1)

¿Qué?

Continuar utilizando classroom como forma de comunicación entre el profesorado. Servirá para reuniones del profesorado, cumplimentación de actas, evaluaciones, tutorías de padres/madres, etc.

☐ Esta Línea de Actuación está vinculada a la implementación del Proyecto STEAM 4.0.

Afecta a:

- ☐ Formación del profesorado
☒ A realizar en el centro

Tareas - ¿Cómo? - Formación

Cumplimentación de diversa documentación de gestión de centro (actas de evaluaciones, de pendientes...) y tutoría (información a padres)

Tareas - ¿Cómo? - Intervención en el centro o implementación

Realizar por parte de todo el profesorado de la cumplimentación de información solicitada por tutores/as o equipo directivo

Evaluación de las tareas. Objeto

Comprobación de la mayor o menor agilidad y facilidad de realizar las tareas mediante este sistema.

Evaluación de las tareas. Herramientas

- ☒ Formulario
☐ Encuesta
☐ Estadísticas
☐ Otras

Detalla otras herramientas:

ÁMBITO: ORGANIZACION DEL CENTRO

Grupos responsables/participantes - Impacto

- ☒ Equipo directivo
- ☒ Equipo de coordinación
- ☒ Profesorado
- ☐ Alumnado
- ☐ PAS
- ☐ Familias
- ☐ CEP
- ☐ Otros

Especifica qué otros grupos:

Temporalización/Implementación: - ¿Cuándo?

- ☒ Primer trimestre
- ☒ Segundo trimestre
- ☒ Tercer trimestre

Observaciones:

Ref.Doc.: InfPlaActProDig_TD

Cód. Centro: 29701040

Fecha Generación: 06/11/2025 19:45:38

ÁMBITO: ORGANIZACION DEL CENTRO

LINEA DE ACTUACIÓN DEL ÁMBITO ORGANIZACION DEL CENTRO (LINEA 2)

¿Qué?

Diseñar una guía sobre uso responsable de los equipos y dispositivos, incluyendo buenas prácticas para su conservación, así como sobre su préstamo en caso de necesidad, que esté disponible en el Plan de Centro y por ello, accesible a toda la comunidad educativa.

☐ Esta Línea de Actuación está vinculada a la implementación del Proyecto STEAM 4.0.

Afecta a:

☐ Formación del profesorado

☒ A realizar en el centro

Tareas - ¿Cómo? - Formación

Tareas - ¿Cómo? - Intervención en el centro o implementación

Contar con la colaboración del responsable TDE y del responsable #CompDigEdu, así como con la asesoría del CEP, para la elaboración del protocolo.

Evaluación de las tareas. Objeto

Se supervisará que la guía esté terminada antes del mes de abril de 2024.

Evaluación de las tareas. Herramientas

☐ Formulario

☐ Encuesta

☐ Estadísticas

☒ Otras

Detalla otras herramientas:

Se elabora el documento y se incluye en el Plan de Centro. Se difunde a través de la página web del Centro.

ÁMBITO: ORGANIZACION DEL CENTRO

Grupos responsables/participantes - Impacto

- ☒ Equipo directivo
☒ Equipo de coordinación
☐ Profesorado
☐ Alumnado
☐ PAS
☐ Familias
☐ CEP
☐ Otros

Especifica qué otros grupos:

Temporalización/Implementación: - ¿Cuándo?

- ☐ Primer trimestre
☒ Segundo trimestre
☐ Tercer trimestre

Observaciones:

Ref.Doc.: InfPlaActProDig_TD

Cód. Centro: 29701040

Fecha Generación: 06/11/2025 19:45:38

ÁMBITO: INFORMACIÓN Y COMUNICACIÓN

LINEA DE ACTUACIÓN DEL ÁMBITO INFORMACIÓN Y COMUNICACIÓN (LINEA 1)

¿Qué?

Continuar con el uso generalizado de google classroom en el envío y recepción de tareas e información entre el profesorado y el alumnado.

☐ Esta Línea de Actuación está vinculada a la implementación del Proyecto STEAM 4.0.

Afecta a:

☐ Formación del profesorado

☒ A realizar en el centro

Tareas - ¿Cómo? - Formación

Continuar con el establecimiento generalizado de comunicación entre el alumnado y profesorado el uso de classroom como medio prioritario a través del tablón de anuncios , así como las diversas tareas que se les envían al alumnado.

Respecto a las familias, el método principal continuará siendo a través de Séneca e iPasen.

Tareas - ¿Cómo? - Intervención en el centro o implementación

Realizando por partes de las diferentes materias y asignaturas el envío de información de forma habitual a través de google classroom.

Evaluación de las tareas. Objeto

Comprobar la participación del alumnado en el envío de tareas de forma habitual

Evaluación de las tareas. Herramientas

☐ Formulario

☐ Encuesta

☒ Estadísticas

☐ Otras

Detalla otras herramientas:

ÁMBITO: INFORMACIÓN Y COMUNICACIÓN

Grupos responsables/participantes - Impacto

- ☐ Equipo directivo
- ☐ Equipo de coordinación
- ☒ Profesorado
- ☒ Alumnado
- ☐ PAS
- ☐ Familias
- ☐ CEP
- ☐ Otros

Especifica qué otros grupos:

Temporalización/Implementación: - ¿Cuándo?

- ☒ Primer trimestre
- ☒ Segundo trimestre
- ☒ Tercer trimestre

Observaciones:

Ref.Doc.: InfPlaActProDig_TD

Cód.Centro: 29701040

Fecha Generación: 06/11/2025 19:45:38

ÁMBITO: INFORMACIÓN Y COMUNICACIÓN

LINEA DE ACTUACIÓN DEL ÁMBITO INFORMACIÓN Y COMUNICACIÓN (LINEA 2)

¿Qué?

Potenciar el uso de iPasen como medio de comunicación con las familias.

☐ Esta Línea de Actuación está vinculada a la implementación del Proyecto STEAM 4.0.

Afecta a:

☒ Formación del profesorado

☒ A realizar en el centro

Tareas - ¿Cómo? - Formación

Elaborar un manual de uso del módulo de comunicaciones de Séneca para el profesorado y los tutores legales del alumnado.

Tareas - ¿Cómo? - Intervención en el centro o implementación

Evaluación de las tareas. Objeto

Queda constancia de la elaboración del manual y de su difusión.

Evaluación de las tareas. Herramientas

☐ Formulario

☐ Encuesta

☐ Estadísticas

☒ Otras

Detalla otras herramientas:

Se elabora el manual como cuadernillo de consulta, con indicaciones claras (capturas de pantallas, rutas a seguir en Séneca...) para cada una de las funcionalidades del módulo.

ÁMBITO: INFORMACIÓN Y COMUNICACIÓN

Grupos responsables/participantes - Impacto

- ☒ Equipo directivo
- ☐ Equipo de coordinación
- ☐ Profesorado
- ☐ Alumnado
- ☐ PAS
- ☐ Familias
- ☐ CEP
- ☐ Otros

Especifica qué otros grupos:

Temporalización/Implementación: - ¿Cuándo?

- ☒ Primer trimestre
- ☐ Segundo trimestre
- ☐ Tercer trimestre

Observaciones:

Ref.Doc.: InfPlaActProDig_TD

Cód.Centro: 29701040

Fecha Generación: 06/11/2025 19:45:38

ÁMBITO: PROCESOS DE ENSEÑANZA APRENDIZAJE

LINEA DE ACTUACIÓN DEL ÁMBITO PROCESOS DE ENSEÑANZA APRENDIZAJE (LINEA 1)

¿Qué?

Utilización generalizada de actividades interactivas y uso de nuevas tecnologías en el aprendizaje del alumnado.

☐ Esta Línea de Actuación está vinculada a la implementación del Proyecto STEAM 4.0.

Afecta a:

☐ Formación del profesorado

☒ A realizar en el centro

Tareas - ¿Cómo? - Formación

Fomentar una mayor utilización de las nuevas tecnologías con el alumnado.
Solicitud y participación del proyecto Steam de Robótica

Tareas - ¿Cómo? - Intervención en el centro o implementación

Que el alumnado trabaje un mayor número de actividades con el uso de herramientas on-line y otras actividades interactivas que le permitan una mayor interacción con las nuevas tecnologías.
Participación en el proyecto Steam de Robótica

Evaluación de las tareas. Objeto

Mediante encuestas y estadísticas de su utilización así como de los resultados obtenidos.

Evaluación de las tareas. Herramientas

☐ Formulario

☒ Encuesta

☒ Estadísticas

☐ Otras

Detalla otras herramientas:

ÁMBITO: PROCESOS DE ENSEÑANZA APRENDIZAJE

Grupos responsables/participantes - Impacto

- ☐ Equipo directivo
- ☐ Equipo de coordinación
- ☒ Profesorado
- ☒ Alumnado
- ☐ PAS
- ☐ Familias
- ☐ CEP
- ☐ Otros

Especifica qué otros grupos:

Temporalización/Implementación: - ¿Cuándo?

- ☒ Primer trimestre
- ☒ Segundo trimestre
- ☒ Tercer trimestre

Observaciones:

ÁMBITO: PROCESOS DE ENSEÑANZA APRENDIZAJE

LINEA DE ACTUACIÓN DEL ÁMBITO PROCESOS DE ENSEÑANZA APRENDIZAJE (LINEA 2)

¿Qué?

Uso de plataforma virtual moodle centros para la realización de cuestionarios, exámenes actividades Jcllic, Scorm, etc

☐ Esta Línea de Actuación está vinculada a la implementación del Proyecto STEAM 4.0.

Afecta a:

☐ Formación del profesorado

☒ A realizar en el centro

Tareas - ¿Cómo? - Formación

Videos y tutoriales que se necesiten por parte de aquel profesorado que lo precise

Tareas - ¿Cómo? - Intervención en el centro o implementación

Continuar con la elaboración de materiales como cuestionarios en moodle2 para el aprendizaje del alumnado

Evaluación de las tareas. Objeto

Mediante estadística que permite comprobar si el alumnado efectivamente adquiere los conocimientos con mayor facilidad aplicando estas actividades interactivas como repaso , estudio y profundización.

Evaluación de las tareas. Herramientas

☐ Formulario

☒ Encuesta

☒ Estadísticas

☐ Otras

Detalla otras herramientas:

ÁMBITO: PROCESOS DE ENSEÑANZA APRENDIZAJE

Grupos responsables/participantes - Impacto

- ☐ Equipo directivo
- ☐ Equipo de coordinación
- ☒ Profesorado
- ☒ Alumnado
- ☐ PAS
- ☐ Familias
- ☐ CEP
- ☐ Otros

Especifica qué otros grupos:

Temporalización/Implementación: - ¿Cuándo?

- ☒ Primer trimestre
- ☒ Segundo trimestre
- ☒ Tercer trimestre

Observaciones:

Ref.Doc.: InfPlaActProDig_TD

Cód.Centro: 29701040

Fecha Generación: 06/11/2025 19:45:38

ÁMBITO: PROCESOS DE ENSEÑANZA APRENDIZAJE

LINEA DE ACTUACIÓN DEL ÁMBITO PROCESOS DE ENSEÑANZA APRENDIZAJE (LINEA 3)

¿Qué?

Uso de nuevas metodologías y creación de materiales en el aula classroom.

☐ Esta Línea de Actuación está vinculada a la implementación del Proyecto STEAM 4.0.

Afecta a:

☐ Formación del profesorado

☒ A realizar en el centro

Tareas - ¿Cómo? - Formación

Mediante autoformación del profesorado y ayudando entre profesorado que no conozca bien la plataforma mediante el más experimentado que ya la conoce

Tareas - ¿Cómo? - Intervención en el centro o implementación

Se realizará un curso en el propio centro para mejorar la competencia digital docente del profesorado, al mismo tiempo que se darán a conocer a diferentes herramientas y recursos disponibles para la creación y uso de contenidos digitales en el aula.

Evaluación de las tareas. Objeto

Mediante las propias tareas o actividades realizada por el profesorado en el propio curso.

Evaluación de las tareas. Herramientas

☐ Formulario

☒ Encuesta

☐ Estadísticas

☐ Otras

Detalla otras herramientas:

ÁMBITO: PROCESOS DE ENSEÑANZA APRENDIZAJE

Grupos responsables/participantes - Impacto

- ☐ Equipo directivo
- ☐ Equipo de coordinación
- ☒ Profesorado
- ☒ Alumnado
- ☐ PAS
- ☐ Familias
- ☐ CEP
- ☐ Otros

Especifica qué otros grupos:

Temporalización/Implementación: - ¿Cuándo?

- ☒ Primer trimestre
- ☒ Segundo trimestre
- ☒ Tercer trimestre

Observaciones:

RECURSOS TECNOLÓGICOS

Bring your own device (BYOD)

Accesibilidad

Ningún grupo ☐ Menos de 2 grupos ☒ Entre 3 y 9 grupos ☐ Entre 10 y 29 grupos ☐ Más de 30 grupos ☐

Croma

En buen estado (existentes) Ninguno ☐ Uno ☒ Entre 2 y 3 ☐ Más de 3 ☐

En mal estado (existentes) Ninguno ☒ Uno ☐ Entre 2 y 3 ☐ Más de 3 ☐

Refuerzo necesario (peticiones) Ninguno ☒ Uno ☐ Entre 2 y 3 ☐ Más de 3 ☐

Impresoras 3D

En buen estado (existentes) Ninguna ☒ Una ☐ Entre 2 y 3 ☐ Más de 3 ☐

En mal estado (existentes) Ninguna ☒ Una ☐ Entre 2 y 3 ☐ Más de 3 ☐

Refuerzo necesario (peticiones) Ninguna ☒ Una ☐ Entre 2 y 3 ☐ Más de 3 ☐

Kits de robótica

En buen estado (existentes) Ninguno ☐ Uno ☒ Entre 2 y 5 ☐ Más de 5 ☐

En mal estado (existentes) Ninguno ☒ Uno ☐ Entre 2 y 5 ☐ Más de 5 ☐

Refuerzo necesario (peticiones) Ninguno ☐ Uno ☐ Entre 2 y 5 ☐ Más de 5 ☒

Proyectores

En buen estado (existentes)

Menos de 2 ☐ Entre 3 y 19 ☒ Entre 20 y 49 grupos ☐ Entre 50 y 100 grupos ☐ Más de 100 ☐

En mal estado (existentes)

Menos de 2 ☐ Entre 3 y 19 ☒ Entre 20 y 49 grupos ☐ Entre 50 y 100 grupos ☐ Más de 100 ☐

Refuerzo necesario (peticiones)

Menos de 2 ☐ Entre 3 y 19 ☒ Entre 20 y 49 grupos ☐ Entre 50 y 100 grupos ☐ Más de 100 ☐

Pizarras digitales PDI/SDI

En buen estado (existentes)

Menos de 2 ☐ Entre 3 y 19 ☒ Entre 20 y 49 grupos ☐ Entre 50 y 100 grupos ☐ Más de 100 ☐

En mal estado (existentes)

Menos de 2 ☒ Entre 3 y 19 ☐ Entre 20 y 49 grupos ☐ Entre 50 y 100 grupos ☐ Más de 100 ☐

Refuerzo necesario (peticiones)

Menos de 2 ☐ Entre 3 y 19 ☒ Entre 20 y 49 grupos ☐ Entre 50 y 100 grupos ☐ Más de 100 ☐

Chromebooks

En buen estado (existentes) Menos de 20 ☒ Entre 20 y 49 ☐ Entre 50 y 100 ☐ Más de 100 ☐

En mal estado (existentes) Menos de 20 ☒ Entre 20 y 49 ☐ Entre 50 y 100 ☐ Más de 100 ☐

Refuerzo necesario (peticiones) Menos de 20 ☐ Entre 20 y 49 ☒ Entre 50 y 100 ☐ Más de 100 ☐

Tabletas digitales (Tablets)

En buen estado (existentes)	Menos de 20	<input checked="" type="checkbox"/>	Entre 20 y 49	<input type="checkbox"/>	Entre 50 y 100	<input type="checkbox"/>	Más de 100	<input type="checkbox"/>
En mal estado (existentes)	Menos de 20	<input checked="" type="checkbox"/>	Entre 20 y 49	<input type="checkbox"/>	Entre 50 y 100	<input type="checkbox"/>	Más de 100	<input type="checkbox"/>
Refuerzo necesario (peticiones)	Menos de 20	<input type="checkbox"/>	Entre 20 y 49	<input checked="" type="checkbox"/>	Entre 50 y 100	<input type="checkbox"/>	Más de 100	<input type="checkbox"/>

Portátiles

En buen estado (existentes)	Menos de 20	<input type="checkbox"/>	Entre 20 y 49	<input checked="" type="checkbox"/>	Entre 50 y 100	<input type="checkbox"/>	Más de 100	<input type="checkbox"/>
En mal estado (existentes)	Menos de 20	<input type="checkbox"/>	Entre 20 y 49	<input checked="" type="checkbox"/>	Entre 50 y 100	<input type="checkbox"/>	Más de 100	<input type="checkbox"/>
Refuerzo necesario (peticiones)	Menos de 20	<input type="checkbox"/>	Entre 20 y 49	<input checked="" type="checkbox"/>	Entre 50 y 100	<input type="checkbox"/>	Más de 100	<input type="checkbox"/>

PC sobremesa

En buen estado (existentes)	Menos de 20	<input type="checkbox"/>	Entre 20 y 49	<input checked="" type="checkbox"/>	Entre 50 y 100	<input type="checkbox"/>	Más de 100	<input type="checkbox"/>
En mal estado (existentes)	Menos de 20	<input type="checkbox"/>	Entre 20 y 49	<input checked="" type="checkbox"/>	Entre 50 y 100	<input type="checkbox"/>	Más de 100	<input type="checkbox"/>
Refuerzo necesario (peticiones)	Menos de 20	<input type="checkbox"/>	Entre 20 y 49	<input checked="" type="checkbox"/>	Entre 50 y 100	<input type="checkbox"/>	Más de 100	<input type="checkbox"/>

Otros recursos no recogidos y/o específicos. Añada el número y la justificación.

Kits robótica para desarrollar el proyecto Steam en caso de que sea concedido